

Przyrost naturalny w gminie w roku 2013 był dodatni i wynosił +7 osób. Tendencja dodatniej wartości tego wskaźnika utrzymuje się w całym okresie 1995-2013, co przedstawiono na rys. 9.80.

Saldo migracji na tle liczby osób zameldowanych i wymeldowanych do i z gminy zostało przedstawione na rys. 9.81 i 9.82. Saldo to w okresie 1995-2013 zawsze było dodatnie, co świadczy o korzystnych uwarunkowaniach w tej gminie. W rozpatrywanym okresie odnotowano znaczny wzrost liczby zameldowań. Liczba wymeldowań natomiast w tym okresie nieznacznie uległa zwiększeniu i miała charakter dość znacznych wahań w tym czasie.

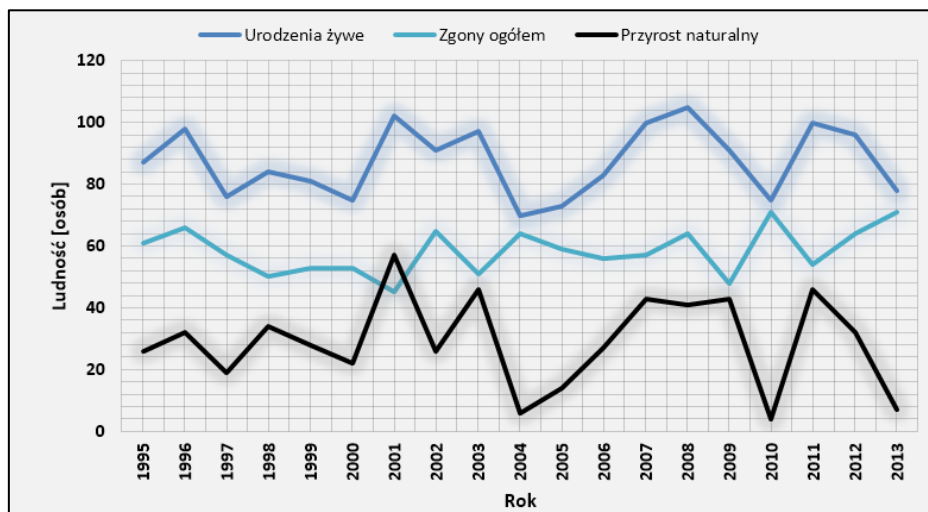

Rys. 9.80. Zmiany w liczbie urodzeń i zgonów oraz saldo przyrostu naturalnego w gminie Nowa Wieś Wielka w latach 1995-2013
(źródło: opracowanie własne na podstawie danych GUS)

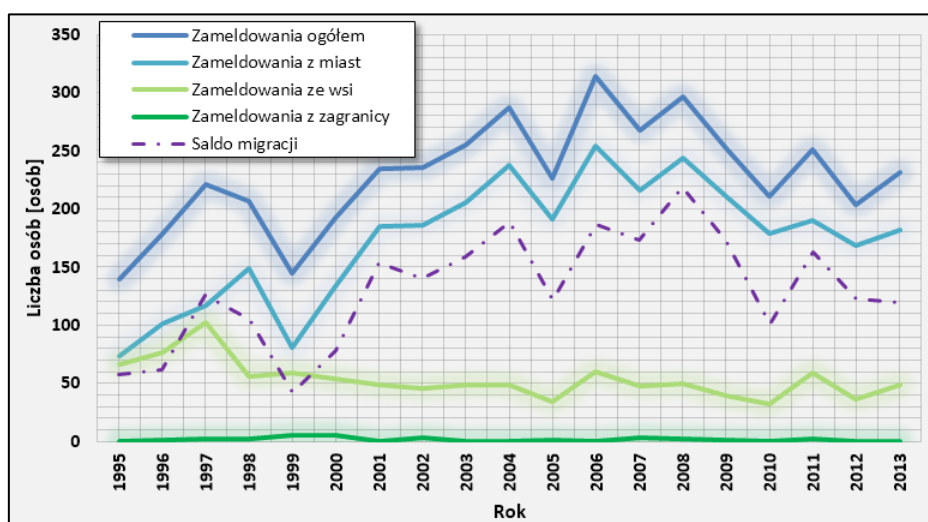

Rys. 9.81. Zmiany w liczbie zameldowań w gminie Nowa Wieś Wielka w latach 1995-2013 na tle salda migracji
(źródło: opracowanie własne na podstawie danych GUS)