

Przyrost naturalny w gminie w roku 2013 był dodatni i wynosił +15 osób. Tendencja dodatniej wartości tego wskaźnika utrzymuje się w całym okresie 1995-2013, co przedstawiono na rys. 9.137.

Saldo migracji na tle liczby osób zameldowanych i wymeldowanych do i z gminy zostało przedstawione na rys. 9.138 i 9.139. Saldo to było ujemne jedynie w latach 1995-1997. Po tym jednak czasie ulegało stopniowemu zwiększeniu. W gminie Łysomice odnotowano w okresie 1995-2013 znaczny wzrost liczby zameldowań. Liczba wymeldowań natomiast w tym okresie nieznacznie zmniejszyła się i miała charakter względnie małych wahań w tym czasie.

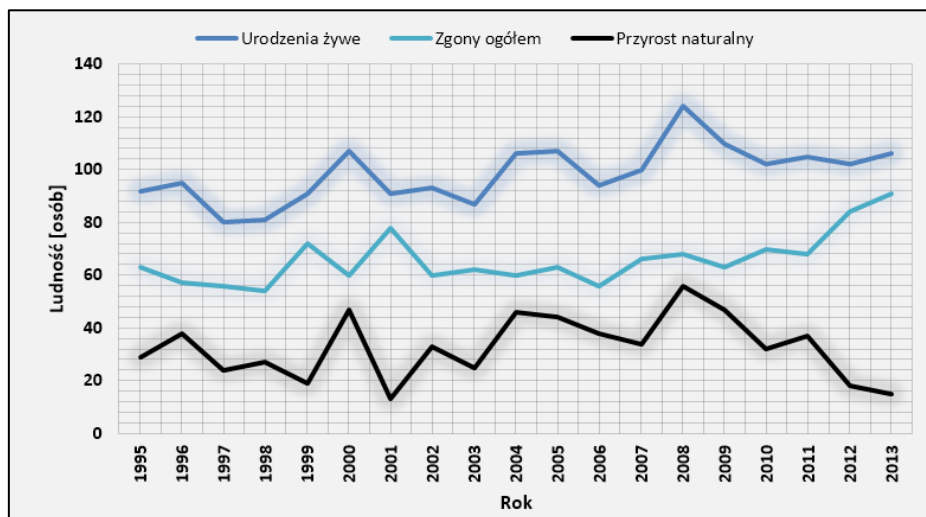

Rys. 9.137. Zmiany w liczbie urodzeń i zgonów oraz saldo przyrostu naturalnego w gminie Łysomice w latach 1995-2013
(źródło: opracowanie własne na podstawie danych GUS)

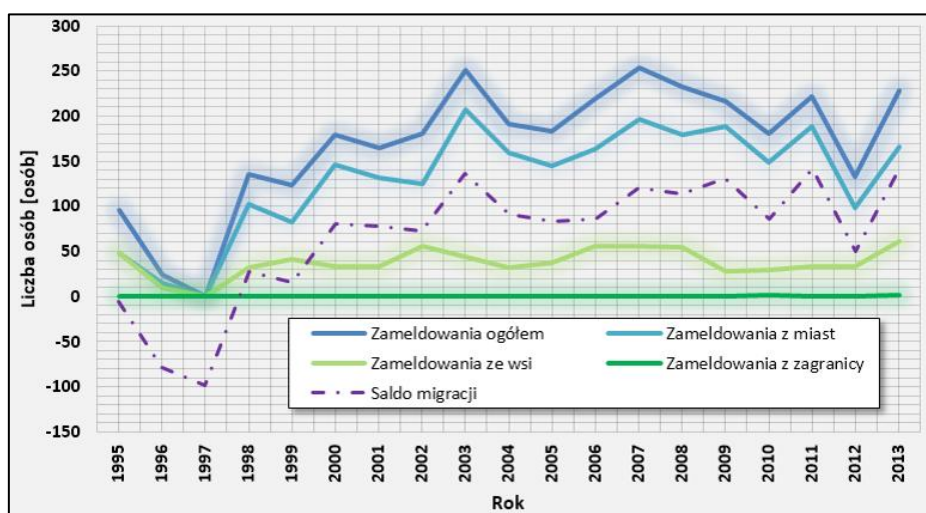

Rys. 9.138. Zmiany w liczbie zameldowań w gminie Łysomice w latach 1995-2013 na tle salda migracji
(źródło: opracowanie własne na podstawie danych GUS)